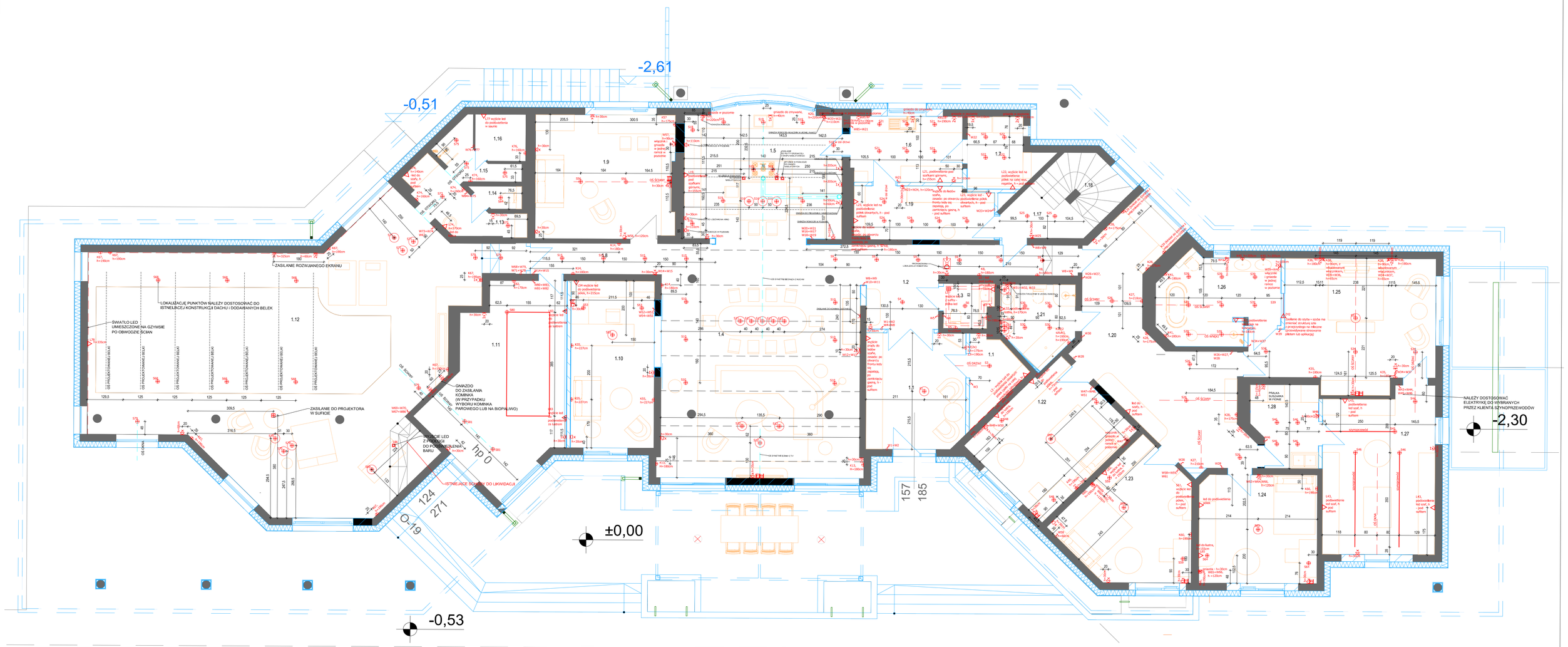

LEGENDA

S1 OZNACZENIE OBWODU I JEGO NUMERU

W1/2 WŁĄCZNIK ŚWIATŁA I NUMER OBSŁUGIWANEGO OBWODU (W1+W2 - WŁĄCZNIK PODWÓJNY)

GNIAZDO ELEKTRYCZNE (2 GNIAZDA OBOK SIEBIE)

WYJŚCIE ZASILANIA W PODŁODZE

WYJŚCIE ZASILANIA W SUFICIE

GZYMS ŚWIETLNY - PAS LED

(T) DODATKOWO WŁĄCZNIK NA FOTOKOMÓRKI

WYJŚCIE PRĄDU 3-FAZOWEGO

GNIAZDO INTERNETOWE

GNIAZDO ANTENOWE

WYJŚCIA ELEKTRYCZNE DO PUNKTÓW ŚWIETLNYCH:

OPRAW WPUSZCZANYCH LUB NATYNKOWYCH

OPRAW WISZĄCYCH

KINKIETÓW

OŚWIETLENIA LINIOWEGO (ZASILANIE DO GZYMSÓW ŚWIETLNYCH I MEBLI)

OTWÓR DRZWIOWY

1. WNOŚCI
2. WSZYSTKIE WYMIARY SPRAWDZIĆ NA BUDOWLI.
3.WSZYSTKIE WŁĄCZNIKI BĘDĄ SPOJU WYNOSZCI 1POZIOM NA POD. LOCH OD WYKOŃCZONEJ PODŁOGI
4. WYSOKOŚCI GNIAZDEK ELEKTRYCZNYCH, TELEFONICZNYCH NA ROZ.ZEN.,ZAC.I RADIOWE OD POCZOM. WYKOŃCZONEJ PODŁOGI

NAZWA OBIEKTU BUDOWLANEGO	BUDYNEK MIESZKALNY JEDNORODZINNY		
TYTUŁ RYSUNKU	SCHEMAT INSTALACJI ELEKTRYCZNEJ		
IMIĘ I NAZWISKO PROJEKTANTA	mgr inż. arch. Wiktoria Mokrzycka-Migoń, tel. +48 882061832		
WSPÓŁPRACA	dr inż. arch. Michał Jania, tel. +48 608 832 719		
DATA SPORZĄDZENIA	MARZEC 2026	SKALA RYSUNKU 1:70	NUMER RYSUNKU 2