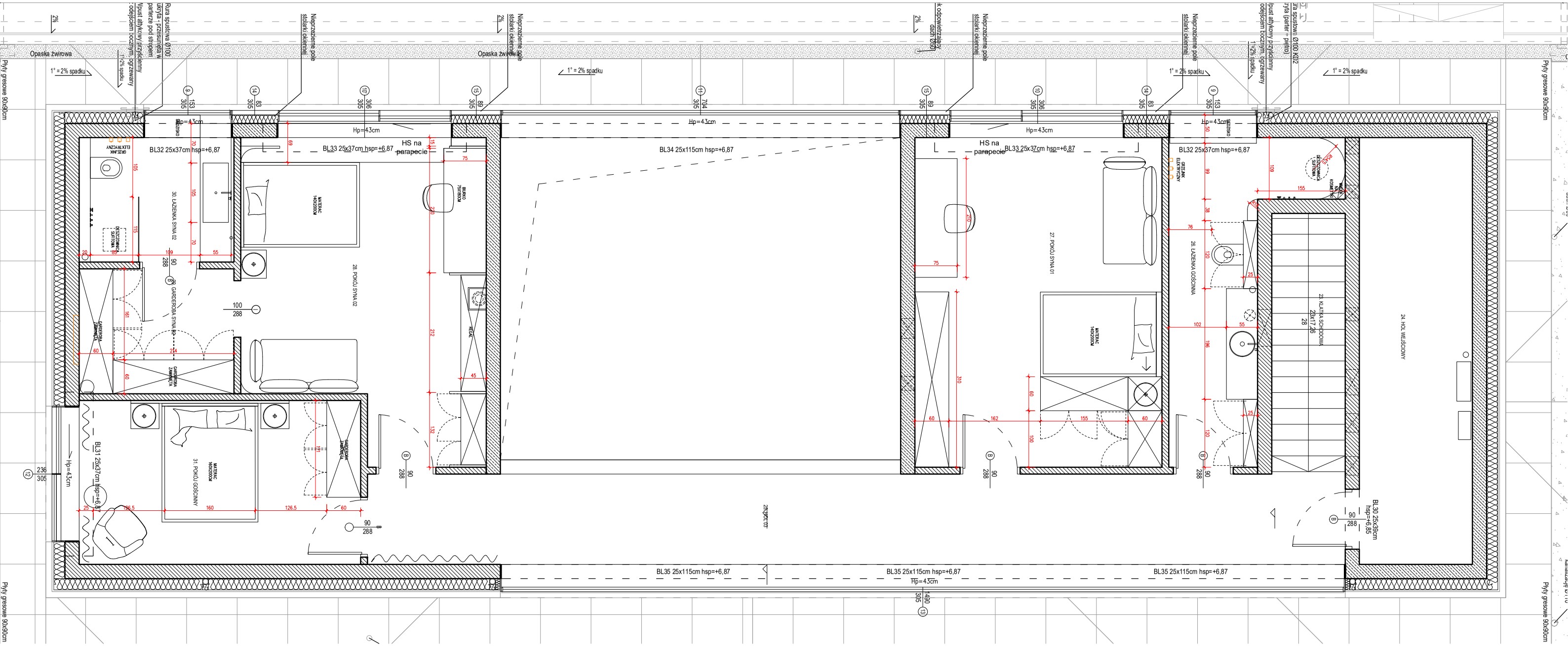
Płyty gresowe 90x90cm
Opaska żwirowa
1° = 2% spadku
Rura spustowa Ø100 ukryta - przesunięta w parterze pod stropem
Wpust attykowy przyściennym odejściem bocznym, ogrzewany
Nieprzezierne pole stolarki okiennej
Hp=43cm
BL32 25x37cm hsp=+6,87
BL33 25x37cm hsp=+6,87
HS na parapecie
BL34 25x115cm hsp=+6,87
BL35 25x115cm hsp=+6,87
BL31 25x37cm hsp=+6,87
BL30 25x39cm hsp=+6,85
30. ŁAZIENKA STYNA 02
29. GARDEROBA STYNA 02
28. POKÓJ STYNA 02
31. POKÓJ GOŚCINNY
27. POKÓJ STYNA 01
26. ŁAZIENKA GOŚCINNA
25. KLATKA SCHODOWA
24. HOL WEJŚCIOWY
MATERAC NADMUCHOWY
BIURKO ZESTAWOWE
REGAŁ
ZLEWOZMYWAK ELEKTRYCZNY
ZLEWOZMYWAK ELEKTRONICZNY
GRZEJNIK ELEKTRYCZNY
GRZEJNIK ELEKTRONICZNY
GARDEROBA ZAMKNIĘTA
ZAPOTRZ. 01